

1-Pasarela sobre el arroyo Berrocal

Instalación de una pasarela en el arroyo Berrocal para que los vecinos puedan cruzarlo a pie o en bici y llegar con más facilidad a los caminos rurales del entorno (Canal de Castilla, Fuente el Sol, Fuensaldaña,...), fomentando actividades saludables en la naturaleza. Deslindar el tramo de camino rural al cual desembocaría la pasarela, ya que actualmente suele estar cultivado.

En la imagen de la izquierda se marcan con un círculo los únicos pasos actuales, muy alejados de las viviendas. La flecha verde indica la ubicación para la pasarela, que enlazará con el pequeño camino agrícola que desemboca al camino principal Prado Palacio. La imagen derecha, obtenida del catastro, muestra la existencia de dicho camino a marcar.



2- Intervención en la parcela municipal colindante con el arroyo para darle uso como espacio natural.

Acondicionar la parcela de 6,8 hectáreas situada entre la calle Príncipe Igor y el arroyo Berrocal, un terreno municipal dentro de un paisaje rural. Actualmente apenas se puede entrar a caminar por ella pues está llena de maleza y necesita como mínimo el desbroce y clareo de árboles y arbustos que crecen salvajes junto con muchos cardos, con riesgo de incendio en verano. Además, podría hacerse un sendero junto al arroyo, otros que crucen la parcela, así como plantar otras especies autóctonas.

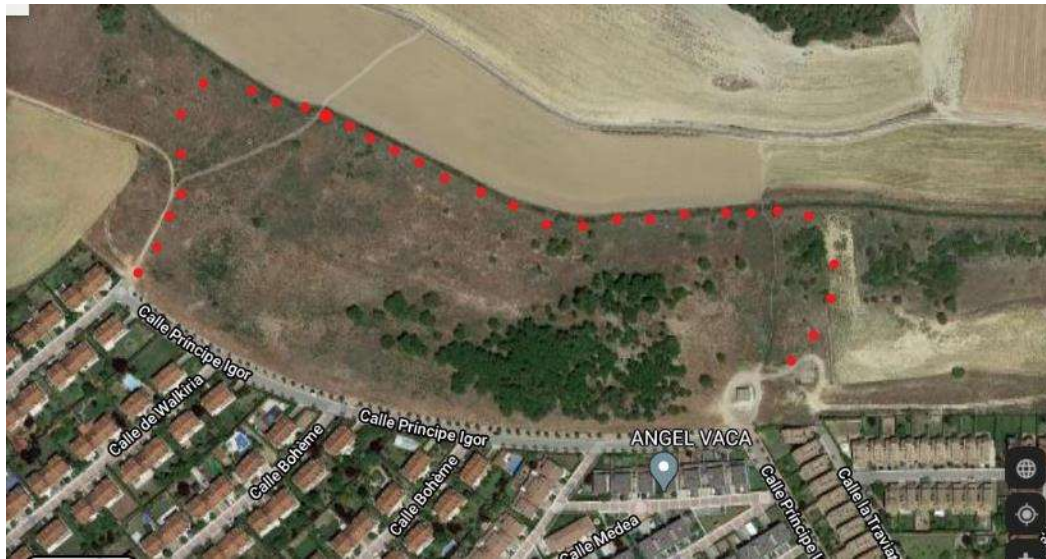

Vista aérea de la parcela



Aspecto actual de la zona central