

CALLE CUESTA DEL TOMILLO – MEJORAR LA ACCESIBILIDAD

Cerca del barrio Santos Pilarica se encuentra la Reserva Biológica Urbana “el Tomillo”, donde actualmente se está desarrollando un proyecto de recuperación medioambiental.

En esta misma zona también se encuentran el campo de futbol “el tomillo” donde se realizan diversas actividades deportivas.

Para acceder tanto a la reserva biológica cómo al campo de futbol hay que atravesar la calle cuesta del tomillo.

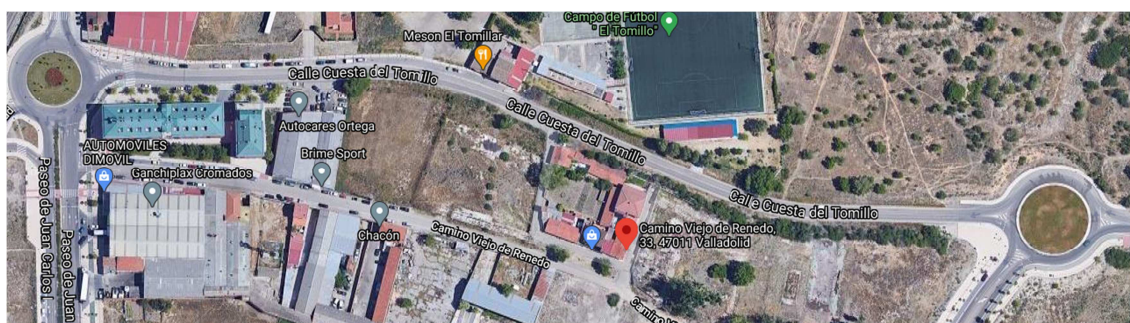

Hay un tramo en particular que no dispone de ningún tipo de acera. El tramo que va, desde la rotonda a la que llega la calle universo, hasta más o menos la entrada de los campos de futbol.

También se podría continuar con el carril bici, para dar la posibilidad de que se pueda ir andando o en bici, ya sea al campo de futbol como a la reserva biológica, dando así continuidad al carril bici que sale de la calle Universo.



Y un paso de peatones en la rotonda de la calle Universo con la calle cuesta del tomillo permitiría el acceder a toda esta zona con seguridad.

CALLE CUESTA DEL TOMILLO – MEJORAR LA ACCESIBILIDAD

