

PROPUESTA DE ARREGLO DEL TRAMO DE ACERA DESDE LA ROTONDA DE LA AVENIDA DE SORIA HASTA LA ROTONDA DE LA CALLE ERMITA DE LA CARRETERA VA-20 (1.1 Km).

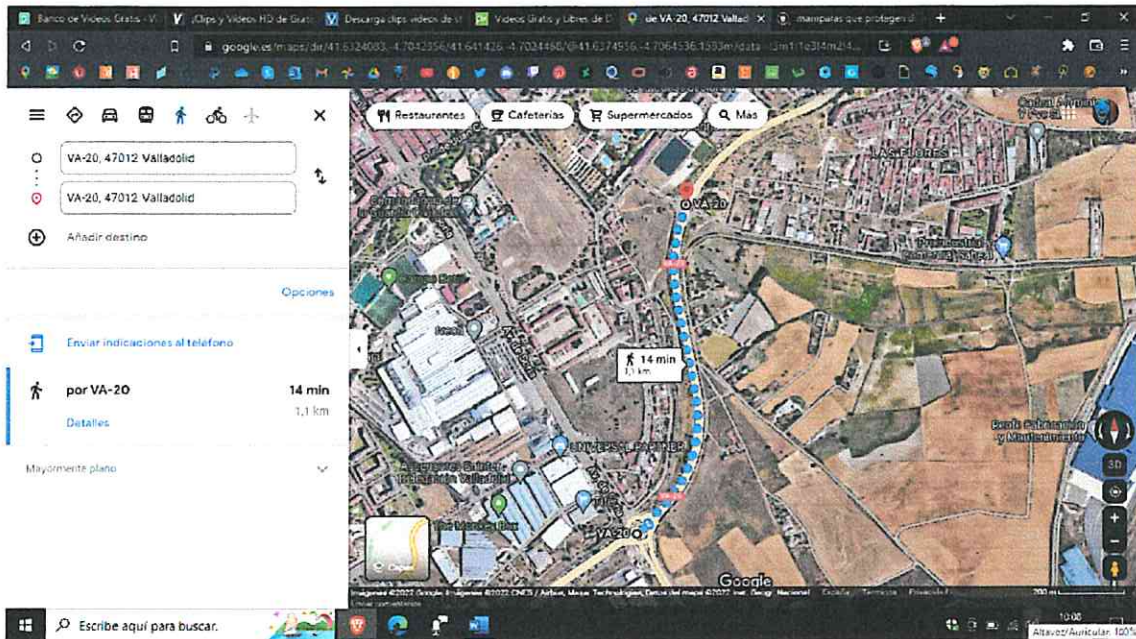

El tramo de acera comprendido entre las rotondas de la Avenida de Soria y la rotonda de la calle Ermita se utiliza habitualmente para hacer deporte y como vía de acceso al barrio de Las Flores. Como usuaria de esta vía en mi ruta diaria para caminar, padezco los inconvenientes que paso a enumerar en esta propuesta.

1. Mala iluminación. Hay muchas farolas apagadas o estropeadas. Cuando se camina por la noche, sobre todo en verano para no asfixiarse con el calor diurno, la oscuridad hace de este trayecto una aventura peligrosa, y únicamente se puede hacer tranquilamente con la linterna del móvil o yendo acompañado.
2. Aceras irregulares y abombadas por las raíces de los árboles. La vegetación está muy descuidada, muchos árboles y arbustos están muertos y sin podar en su mayoría, constituyendo una auténtica invasión por ambos lados de la acera. La acera está intransitable en algunos tramos.
3. Patinetes y bicicletas. El paso de patinetes y bicis también constituye un peligro para el peatón, que debe andar con mil ojos para esquivar a los pilotos de estos vehículos que pasan a toda velocidad sin consideración ninguna. El carril bici termina justo en la Avenida de Soria, por lo que darle continuidad

en este tramo sería fantástico tanto para los usuarios de estos artefactos como para los peatones.

4. El ruido del tráfico. El incesante y ensordecedor ruido del tráfico es algo inevitable, por supuesto, pero se podría mejorar la calidad de vida de los usuarios de esta vía como la de los vecinos de las casas colindantes con la carretera. Desconozco si hay algún método más práctico que las pantallas acústicas o si hay algún elemento más adecuado para este caso. Vivo en la calle de María de Vargas y tengo una terraza que apenas utilizo por este motivo, pues el ruido del tráfico no da un respiro ni de día ni de noche.

Espero que esta propuesta sea de su agrado y les garantizo que tanto los usuarios de la acera como los vecinos del barrio les estaremos muy agradecidos si deciden arreglar este tramo de acera para hacerlo más seguro y agradable.

Les agradezco su tiempo y atención.

Reciban un cordial saludo,

Sonia Rodríguez Altable

