

**Grupo Escolar San Fernando**

DIRECCIÓN: Calle Padre Claret, nº 11

REFERENCIA CATASTRA 7121213UM5172A

NIVEL DE  
PROTECCIÓN

P3

**AFECCIONES CULTURALES**

ÁMBITO CH: NO

AFECTADO POR ENTORNO BIC: -

BIEN DE INTERÉS CULTURAL: NO

*Incoado/Declarado* - -*Entorno:* -**DESCRIPCIÓN**

Edificio realizado según el proyecto de Joaquín Muro en 1932, aunque su construcción se retrasará hasta 1948 siguiendo los postulados del movimiento moderno con la claridad y expresividad de su composición y funcionalidad. La fachada es mixta, de ladrillo visto y enfoscado formando bandas horizontales, con una decoración sobria propia de la arquitectura racionalista.

Consta de cuatro edificios: el de la escuela propiamente dicho, de cuatro plantas, con estructura de muros de carga y planta organizada en dos crujías, siendo la principal en la que se ubican las aulas exterior a la calle y la interior, más estrecha, de distribución. El patio en cubierta, supone una interesante aportación. Los otros tres edificios son de menor entidad, de una sola planta y destinados respectivamente a vivienda del conserje, centro escolar y servicios de aseos del patio, este último demolido. Se encuentra rehabilitado, en buen estado de uso y conservación.

El edificio se encuentra incluido en el registro DoCoMoMo con nivel "A".

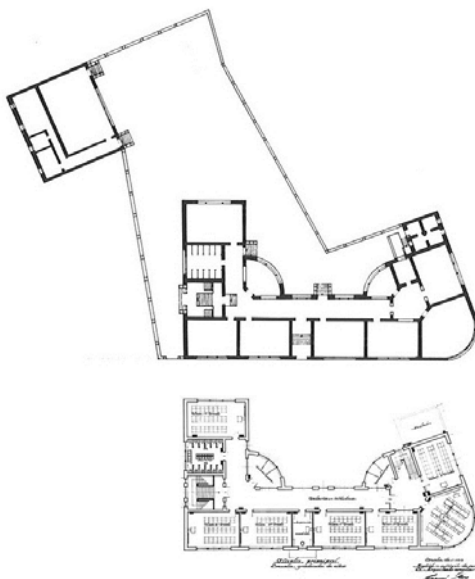
**PLANIMETRÍA Y FOTOGRAFÍA**

## Grupo Escolar San Fernando

DIRECCIÓN: Calle Padre Claret, nº 11

REFERENCIA CATASTRAL: 7121213UM5172A

NIVEL DE  
PROTECCIÓN  
**P3**

### CONDICIONES DE PROTECCIÓN

#### CONDICIONES ESPECÍFICAS DE ACTUACIÓN

Conjunto educativo con notables valores arquitectónicos desde el punto de vista tipológico y formal. Se protege estructuralmente, debiendo preservarse las tres piezas existentes (colegio, centro escolar y vivienda del conserje) en lo relativo a su estructura, volumetría, organización tipológica y envolvente. Se mantendrán tanto las fachadas exteriores como las interiores, conservándose tratamientos, carpinterías, soluciones de cubierta y el resto de elementos que componen las mismas.

#### OTRAS AFECCIONES NORMATIVAS

-

### PROTECCIÓN

